WE 11941 Wieselburg-Stadt I-1

Top 03

STIEGE 3 - ERDGESCHOSS

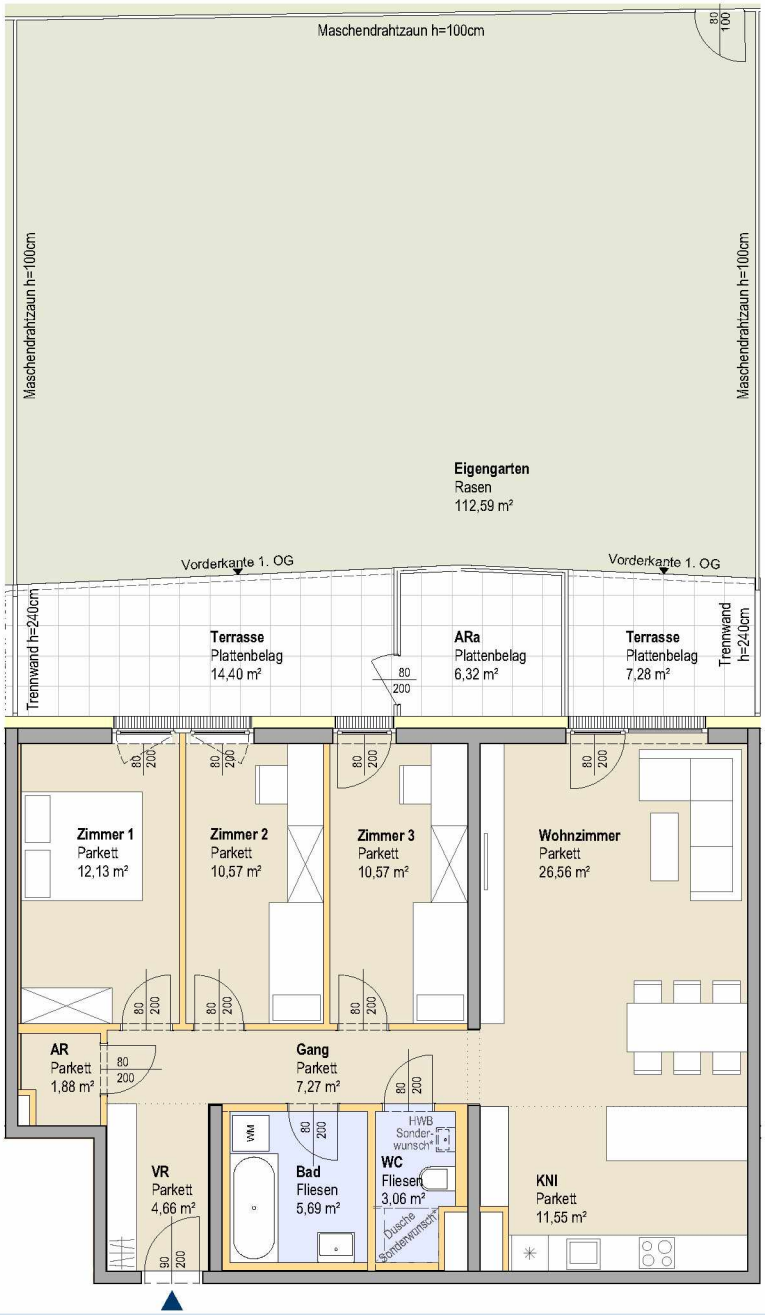

Raumbezeichnung	Wohnnutzfläche
AR	1,88 m²
Bad	5,69 m²
Gang	7,27 m²
KNI	11,55 m²
VR	4,66 m²
WC	3,06 m²
Wohnzimmer	26,56 m²
Zimmer 1	12,13 m²
Zimmer 2	10,57 m²
Zimmer 3	10,57 m²
Wohnnutzfläche	**93,94 m²**

Terrasse	21,68 m²
Eigengarten	112,59 m²
ARa (Außen)	6,32 m²
Einlagerungsraum 3	2,36 m²
Stellplatz Nr.	48, 49

Mauerwerk
Trockenbau
Dämmung
Parkett
Fliesen

N

0 1 2 3 4 5m

M 1:125

*Die dargestellten Sonderwunschmöglichkeiten sind nicht Teil der Ausstattung.
Die Umsetzbarkeit ist abhängig vom jeweiligen Baufortschritt.